

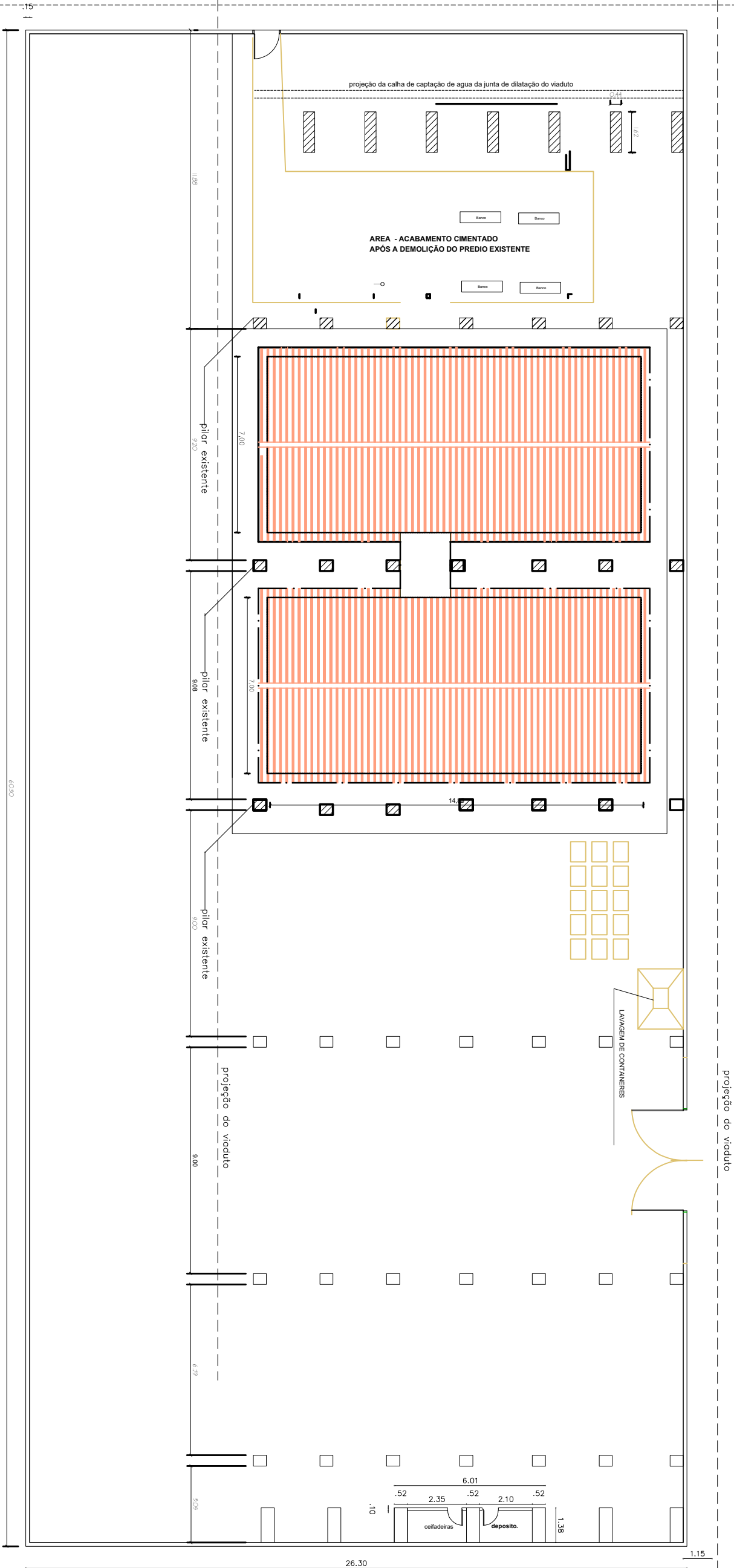

| QUADRO DE PORTAS | | |
|------------------|----------------------------|----------------|
| Nº | DESCRIÇÃO | QUANT. MEDIDA |
| P1 | PORTA TELADA | 03 0,60 x 2,10 |
| P2 | PORTA METÁLICA | 03 0,70 x 2,10 |
| P3 | PORTA METÁLICA | 03 1,40 x 2,40 |
| P4 | PORTA FORMICADA | 01 1,40 x 2,10 |
| P5 | PORTA DE ALUMÍNIO | 13 0,60 x 1,70 |
| P6 | PORTA FORMICADA | 03 0,70 x 2,10 |
| P7 | PORTA TELADA | 02 1,40x2,10 |
| P8 | PORTA FORMICADA | 01 0,80x2,10 |
| P9 | PORTA FORMICADA do viaduto | 0,60 x 2,10 |

| QUADRO DE JANELAS | | |
|-------------------|--------------------|----------------|
| Nº | DESCRIÇÃO | QUANT. MEDIDA |
| J1 | JANELA DE CORRER | 06 1,50 x 1,50 |
| J2 | JANELA BASCULANTE | 06 1,00 x 050 |
| J3 | JANELA BASCULANTE | 09 1,50x0,50 |
| J4 | JANELA BASCULANTE | 03 0,50x0,50 |
| J5 | FECHAMENTO EM TELA | 02 6,80x2,50 |
| J6 | FECHAMENTO EM TELA | 01 4,35x2,50 |
| J7 | JANELA GULHOTINA | 01 1,50x 1,50 |
| J8 | JANELA BASCULANTE | 01 1,85x 1,96 |
| J9 | FECHAMENTO EM TELA | 01 15,80 m² |



RUA COSTA LOBO



RIO
PREFEITURA MUNICIPAL DE LIMPEZA URBANA

GERÊNCIA ADJUNTA SGO7B

ENGENHEIRO

RUA COSTA LOBO S/ Nº (sob o viaduto)

SUBTÍTULO

PLANTA DE SITUAÇÃO

ETAPA DE PROJETO

ANTEPROJETO

PROJETO/ADO POR:

ZACOURA

SETOR:

VIGO

ARQUIVO

BENEFICIA 2025

ESCALA

1/200

DATA:

10/01/2025

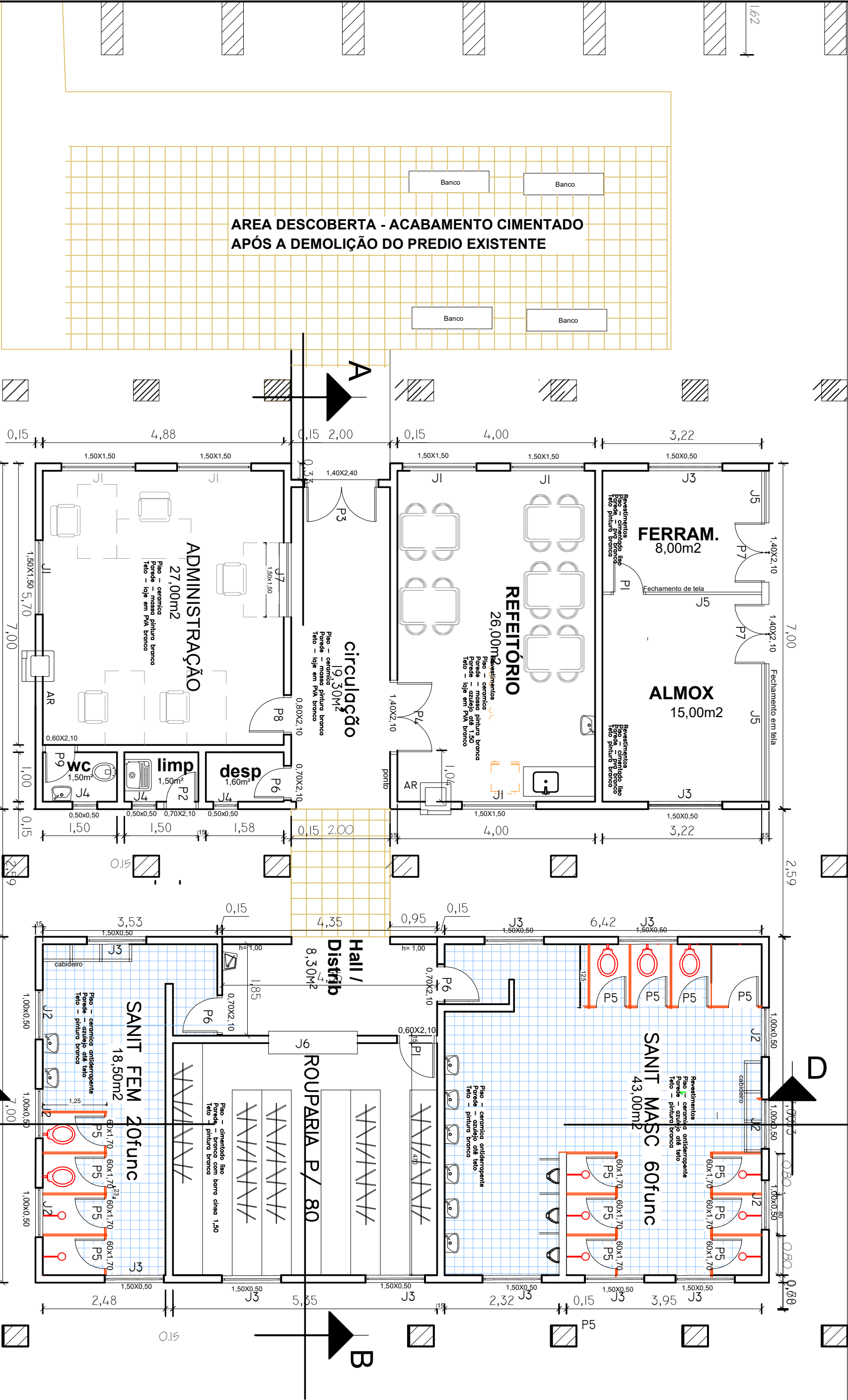

| | | | | |
|--------------------------------------|--|------------------------|--|-------------|
| | | GERÊNCIA ADJUNTA SGO7B | | FOLHA: |
| RUA COSTA LOBO S/ Nº (sob o viaduto) | | ENDEREÇO | | 02/9 |
| PLANTA BAIXA | | SUBTÍTULO | | Nº CADASTRO |
| PROJETADO POR | | ARQUIVO | | ESCALA |
| VGO | | BENFICA 2025 | | 1/75 |
| | | | | DATA: |
| | | | | 10/01/2025 |

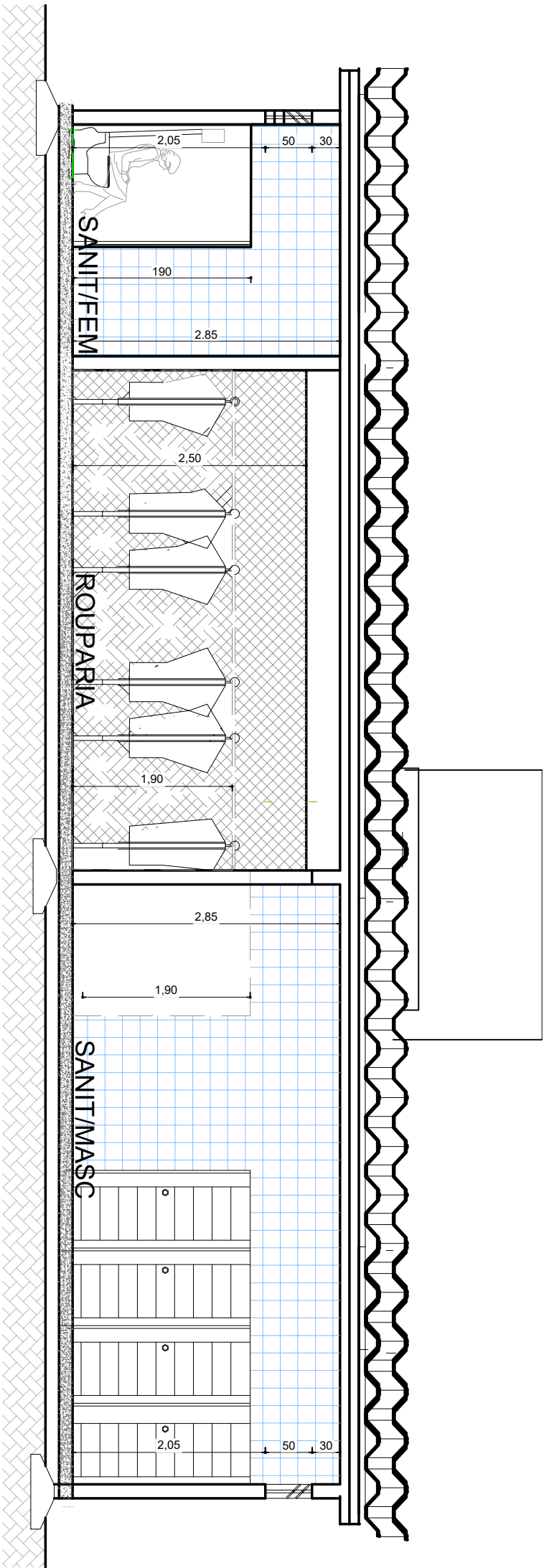

CORTE LONGITUDINAL CD

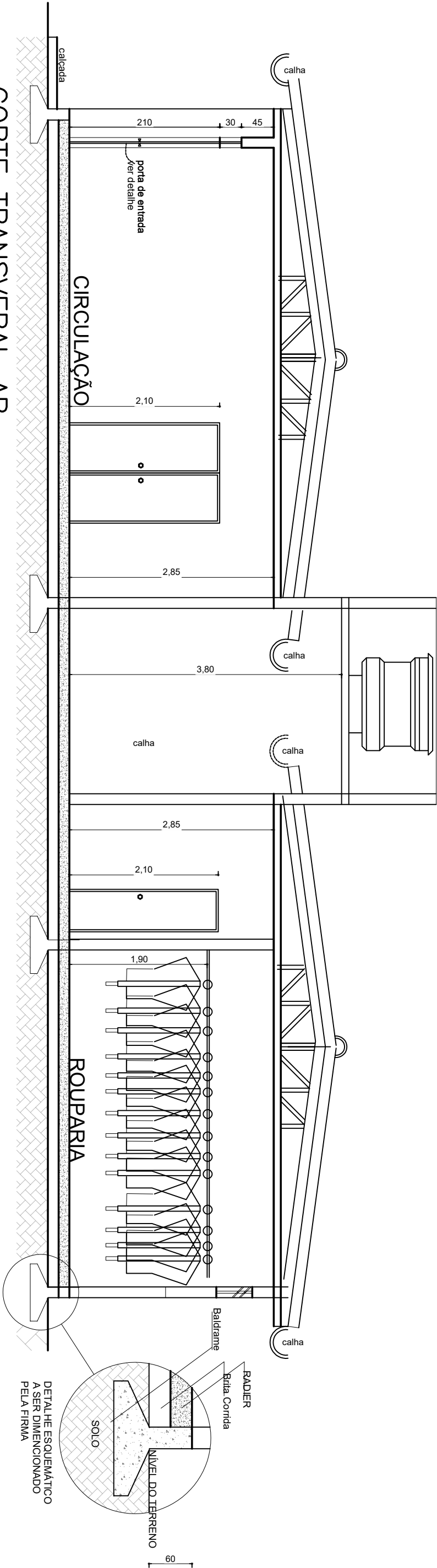

CORTE TRANSVERSAL AB

| | | | | |
|---|--|---------------------------------------|--|-------------|
|  RIO PREFEITURA COMPLURIS | | GERÊNCIA ADJUNTA SGO7B | | FOLHA: |
| ENDEREÇO | | RUA COSTA LOBO S/ Nº (sob o viaduto) | | 04/09 |
| SUBTÍTULO | | CORTES | | Nº CADASTRO |
| PROJETADO POR | | ANTEPROJETO | | ESCALA: |
| ZONA URB | | VGO | | 1/100 |
| BENFICA 2025 | | 10/01/2025 | | DATA: |

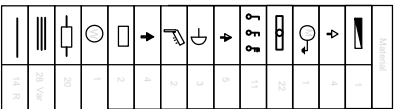

| Quadro de Cargas | | | | | | | | | | | | | | | | |
|--------------------|--------------------|----------------|----|----|-----|-------------|------|----------|---------|------------|--------------|---------------|---------------|-------|--------|--------|
| Local/Beneficiária | | | | | | | | | | | | | | | | |
| Circ | Descrição | Iluminação (W) | | | | Tomadas (W) | | Chuv (W) | Por (W) | Tensão (V) | Corrente (A) | Prot Fase (A) | Pot. Fase (W) | Fase | | |
| | | 9 | 24 | 50 | 100 | 300 | 1200 | 4400 | | | | | | A | B | C |
| 1 | Sanitário Fem/Vest | 0 | 4 | | | | | | 96 | 220 | 0,44 | 16 | 48 | 48 | | 48 |
| 2 | Chuv-F | | | | | | | 1 | 4.400 | 220 | 20,00 | 25 | 2.200 | 2.200 | | 2.200 |
| 3 | Chuv-F | | | | | | | 1 | 4.400 | 220 | 20,00 | 25 | 2.200 | 2.200 | | 2.200 |
| 4 | Chuv-M | | | | | | | 1 | 4.400 | 220 | 20,00 | 25 | 2.200 | 2.200 | | 2.200 |
| 5 | Chuv-M | | | | | | | 1 | 4.400 | 220 | 20,00 | 25 | 2.200 | 2.200 | | 2.200 |
| 6 | Chuv-M | | | | | | | 1 | 4.400 | 220 | 20,00 | 25 | 2.200 | 2.200 | | 2.200 |
| 9 | Sanitário Masc | 0 | 4 | | | | | | 96 | 220 | 0,44 | 16 | 48 | 48 | | 48 |
| 10 | Roupaia | | 4 | | | 0 | 0 | | 96 | 220 | 0,44 | 16 | 48 | 198 | | 198 |
| 11 | Administração | | 1 | | | 4 | 1 | | 2.505 | 220 | 11,39 | 16 | 1.253 | 1.253 | | 1.253 |
| 12 | Bomba | | 4 | | | | 1 | | 1.200 | 220 | 5,45 | 16 | 600 | 600 | | 600 |
| 13 | Refeitório | | 0 | 4 | | | | | 696 | 220 | 3,16 | 16 | 348 | 648 | | 648 |
| 14 | Ferem/amox | | 2 | | | 1 | 2 | | 2.748 | 220 | 12,49 | 25 | 1.374 | 1.236 | | 1.236 |
| 15 | Circulação | | 7 | | 3 | | | | 468 | 220 | 2,13 | 16 | 234 | 234 | | 234 |
| 16 | Reserva | | | | | | | | | 220 | 0,00 | | 0 | | | |
| 17 | Reserva | | | | | | | | | 220 | 0,00 | | 0 | | | |
| Total | | | | | | | | | | | | | | 9.378 | 10.955 | 10.217 |
| Corrente | | | | | | | | | | | | | | 43 | 50 | 46 |
| Disj Geral | | | | | | | | | | | | | | 63 | | |

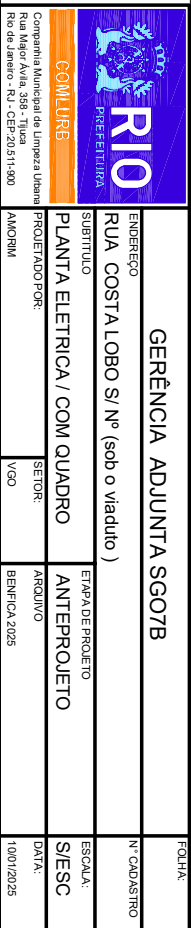

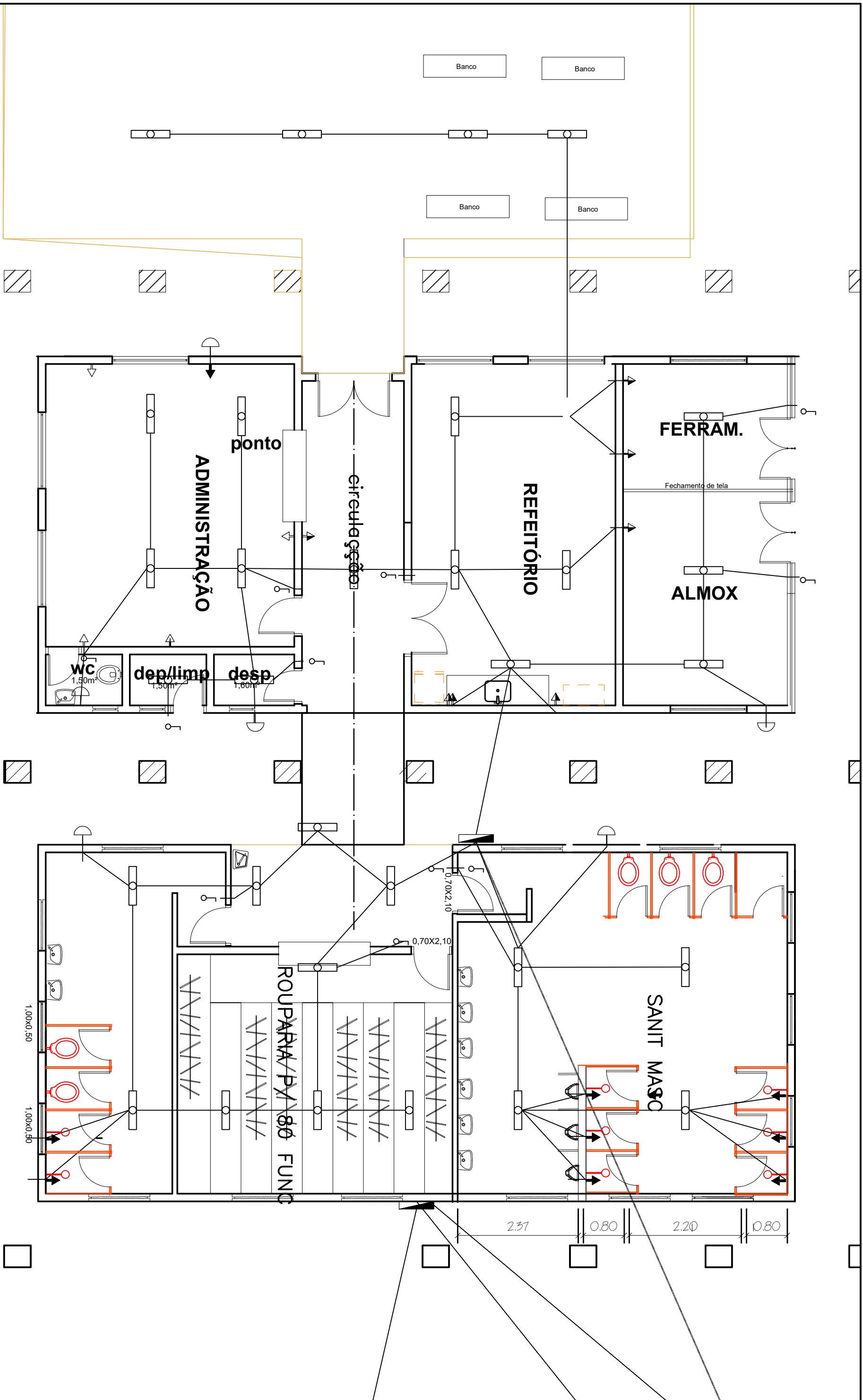

| | | | |
|---|--|--|--|
| <div><div><div><div><div><div></div><div>RIO</div></div></div><div><div>COMPANHIA</div><div>PREFETURA</div></div><div><div>de Engenharia</div><div>de Engenharia</div></div></div></div><div><div>GERÊNCIA ADJUNTA SGO7B</div><div>ENDEREÇO</div><div>RUA COSTA LOBO S/ Nº (sob o viaduto)</div><div>SUBTÍTULO</div><div>PLANTA ELÉTRICA</div><div>PROJETADO POR</div><div>AMORIM</div><div>SETORE</div><div>VGO</div><div>REVISÃO</div><div>2025</div><div>DATA</div><div>10/01/2025</div></div></div> | | | |
| FOLHA: | | | |
| Nº CADASTRO | | | |
| ETAPA DE PROJETO | | | |
| ANTEPROJETO | | | |
| ESCALA: | | | |
| 1/100 | | | |

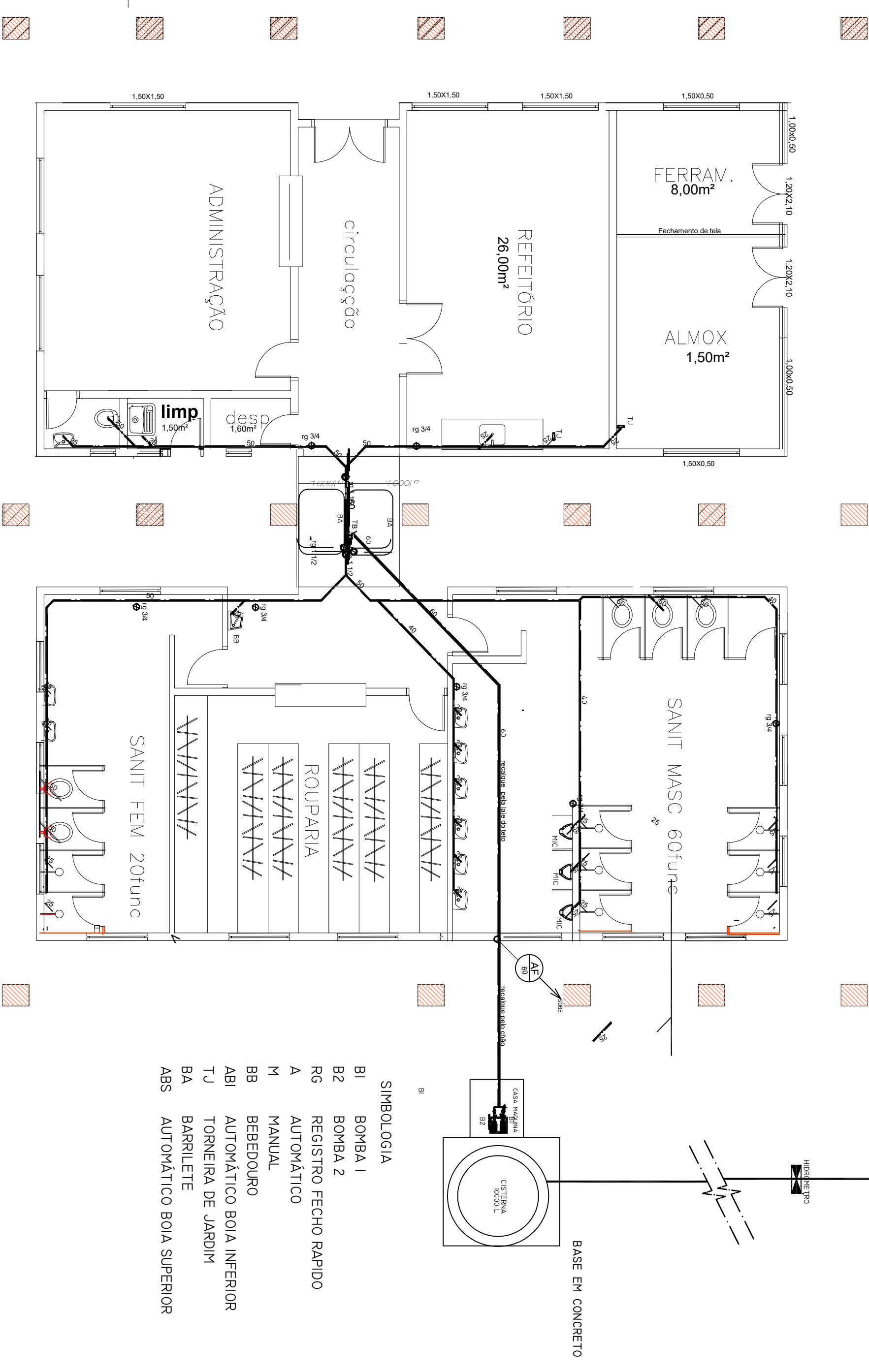



SIMBOLÓGIA

- BI BOMBA 1
- B2 BOMBA 2
- RG REGISTRO FECHO RAPIDO
- A AUTOMÁTICO
- M MANUAL
- BB BEBEDOURO
- ABI AUTOMÁTICO BOIA INFERIOR
- TJ TORNEIRA DE JARDIM
- BA BARILETE
- ABS AUTOMÁTICO BOIA SUPERIOR

| | | | |
|--------------------------------------|--|--|------------------|
| GERÊNCIA ADJUNTA SGOZB | | | FOLHA |
| RUA COSTA LOBO S/ Nº (sob o viaduto) | | | Nº CADASTRO |
| PLANTA DE HIDRAULICA | | | ESCALA: 1/100 |
| PROJETADO POR: | | | DATA: 10/01/2025 |
| VGO | | | REVISÃO: 2025 |

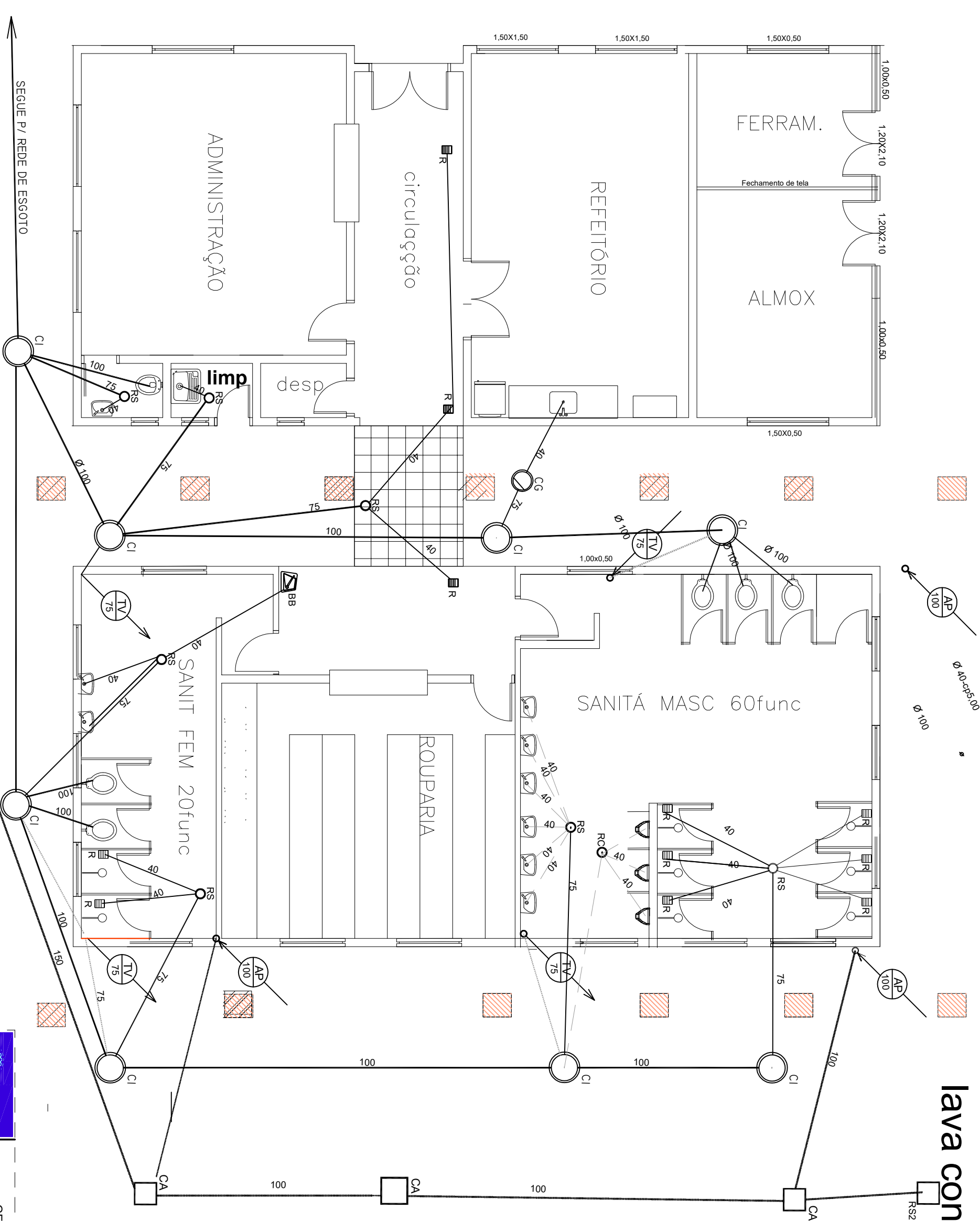
| SIMBOLOGIA | |
|------------|-----------------------------|
| SÍMBOLOS | DESCRIÇÃO |
| | tubulação de águas pluviais |
| | tubulação de esgoto |
| | caixa dupla de areia |
| | rufo de ventilação |
| | ralo sifonado |
| | caixa de inspeção |
| | caixa de areia |
| | caixa de gordura |
| | ralo simples |
| | tanque de lavagem |
| | caixa de gordura |
| | tubo de ventilação |
| | tubulação de águas pluviais |
| | ralo cego |
| | bebedouro |





RIO
PREFEITURA

COMPLURE

COMPANHIA MUNICIPAL DE LIMPEZA URBANA
Rua Major Avelar, 358 - Tijuca
Rio de Janeiro - RJ - CEP: 20.511-900

| | | |
|------------------------|-------------------------------------|------------------|
| GERÊNCIA ADJUNTA SGO7B | | FOLHA: |
| ENGENHEIRO | RUA COSTA LOBO S/Nº (sob o viaduto) | Nº CADASTRO |
| SUBTÍTULO | PLANTA DE ESGOTO | ETAPA DE PROJETO |
| PROJETADO POR: | ARQUIVO | ANTERPROJETO |
| SECTOR: | VGO | DATA: |
| BENFICA 2025 | | 11/01/2025 |

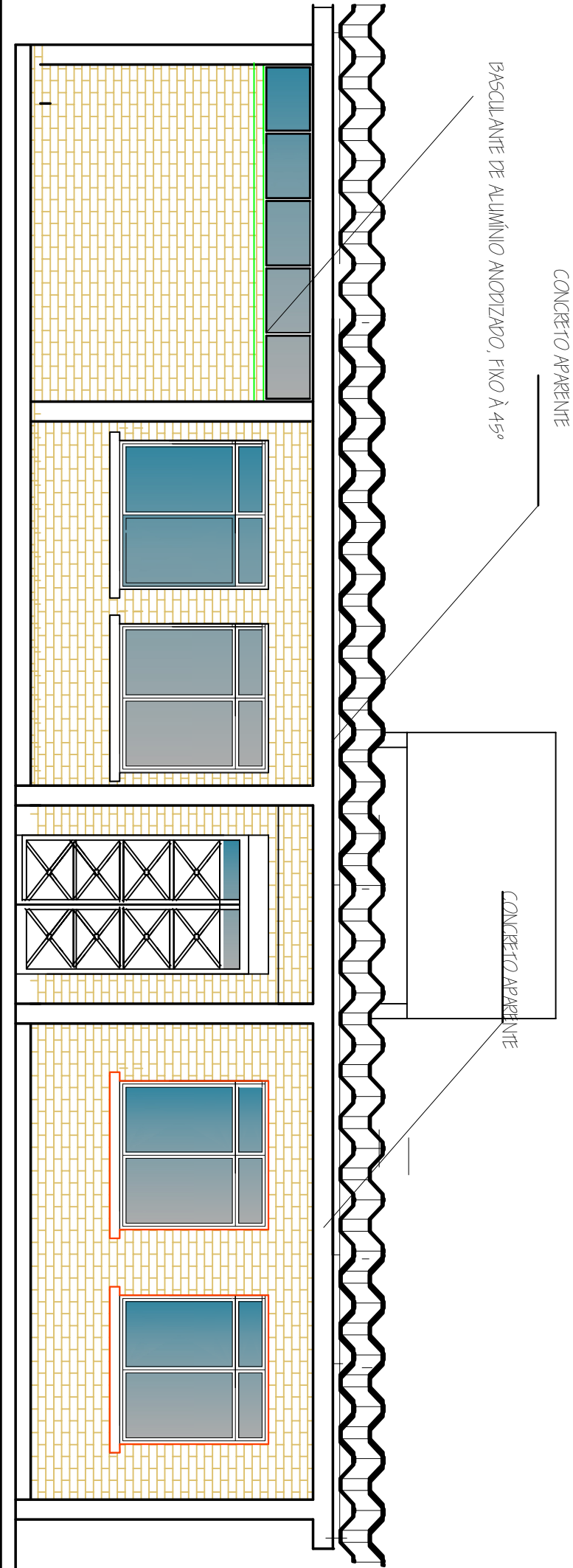

FACHADA FRONTAL

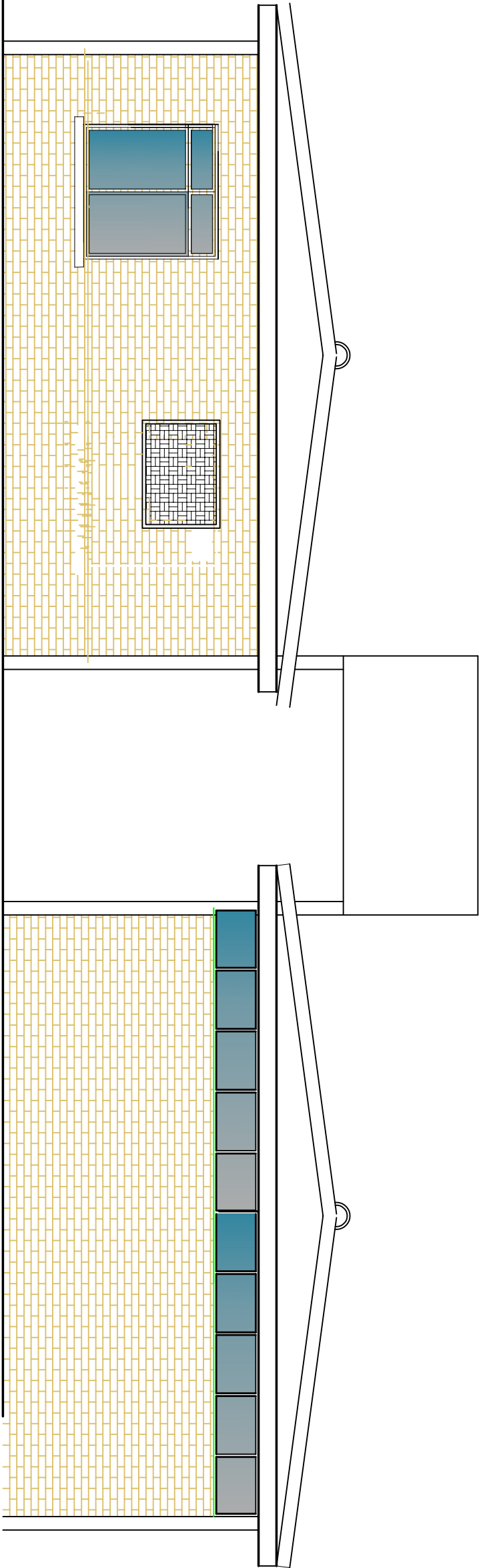

FACHADA LATERAL

| | | | |
|-------------------------------------|--|--|------------------|
| FOLHA | | | 03/09 |
| GERÊNCIA ADJUNTA SGOTB | | | Nº CADASTRO |
| ENGENHEIRO | | | |
| RUA COSTA LOBO S/Nº (sob o viaduto) | | | |
| SUBTÍTULO | | | ETAPA DE PROJETO |
| FACHADAS | | | ANTEPROJEITO |
| PROJETADO POR: | | | ARQUIVO |
| ZC/MOURA | | | DATA: |
| VGO | | | 10/01/2025 |
| BENFICA 2025 | | | |



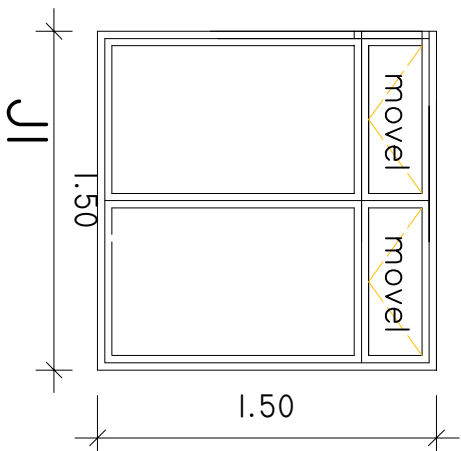
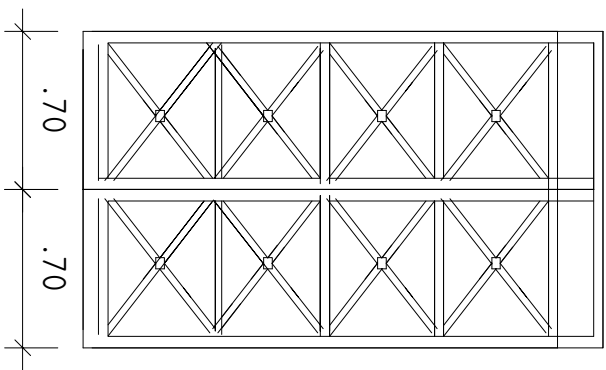

| QUADRO DE PORTAS | | | |
|------------------|-------------------|-------|-------------|
| Nº | DESCRIÇÃO | QUANT | MEDIDA |
| P1 | PORTA TELADA | 01 | 0,60 x 2,10 |
| P2 | PORTA METÁLICA | 01 | 0,70 x 2,10 |
| P3 | PORTA METÁLICA | 01 | 1,40 x 2,40 |
| P4 | PORTA FORMICADA | 01 | 1,40 x 2,10 |
| P5 | PORTA DE ALUMÍNIO | 13 | 0,60 x 1,70 |
| P6 | PORTA FORMICADA | 03 | 0,70 x 2,10 |
| P7 | PORTA TELADA | 02 | 1,40x2,10 |
| P8 | PORTA FORMICADA | 01 | 0,80x2,10 |
| P9 | | | |

| QUADRO DE JANELAS | | | |
|-------------------|--------------------|-------|-------------|
| Nº | DESCRIÇÃO | QUANT | MEDIDA |
| J1 | JANELA DE CORRER | 07 | 1,50 x 1,50 |
| J2 | JANELA BASCULANTE | 06 | 1,00 x 0,50 |
| J3 | JANELA BASCULANTE | 07 | 1,50x0,50 |
| J4 | JANELA BASCULANTE | 03 | 0,50x0,50 |
| J5 | FECHAMENTO EM TELA | 03 | 2,65 x 1,76 |
| J6 | FECHAMENTO EM TELA | 01 | 1,66 x 1,96 |
| J7 | JANELA GULHOTINA | 01 | 1,85x 1,96 |
| J8 | JANELA BASCULANTE | 01 | 1,85x 1,96 |
| J9 | FECHAMENTO EM TELA | 01 | 15,80 m² |

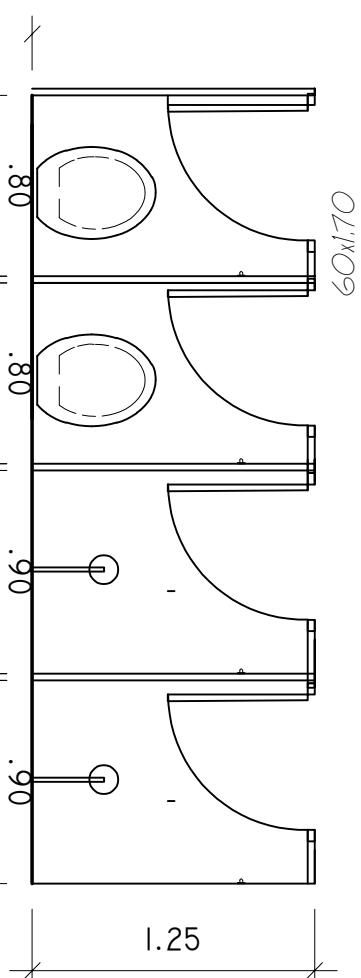
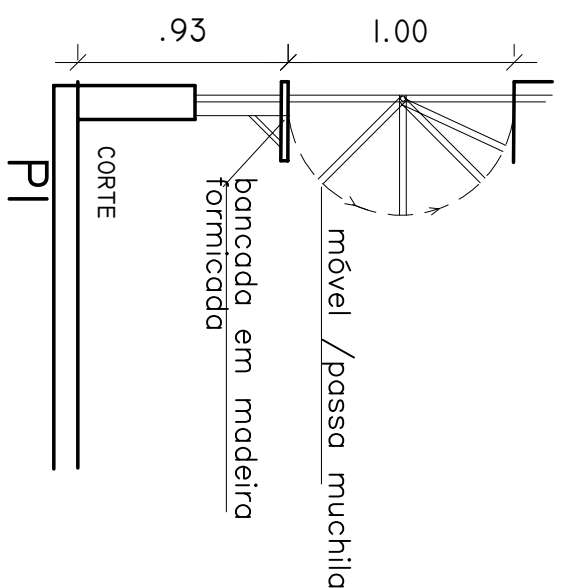
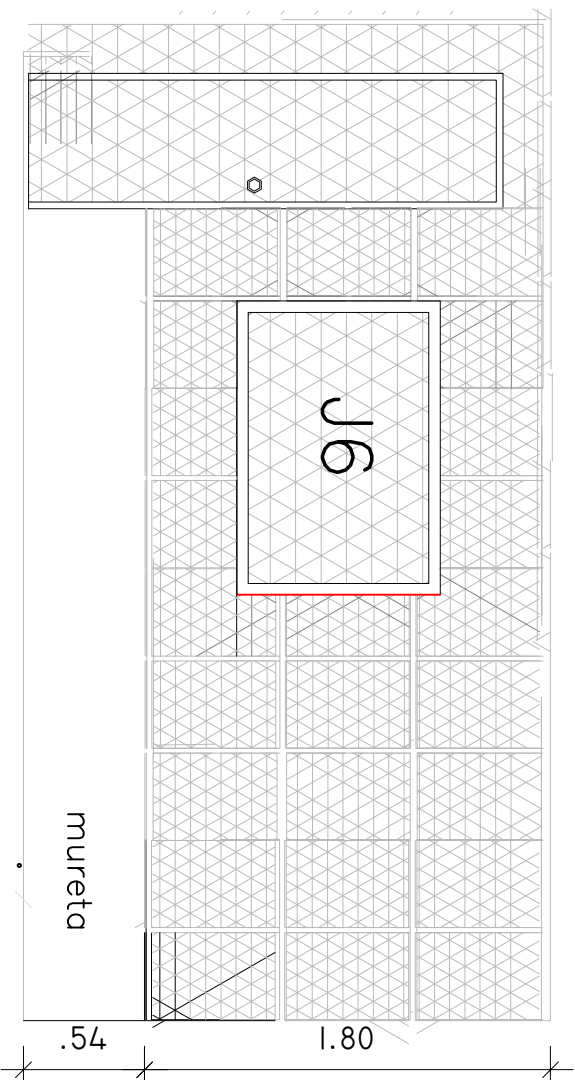
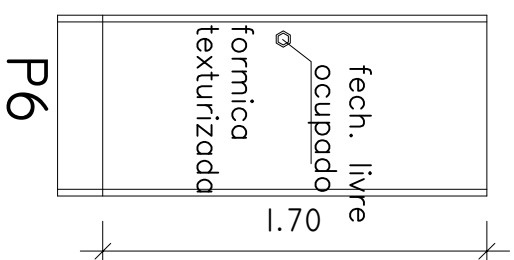
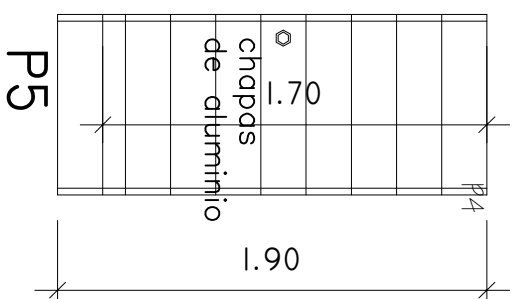
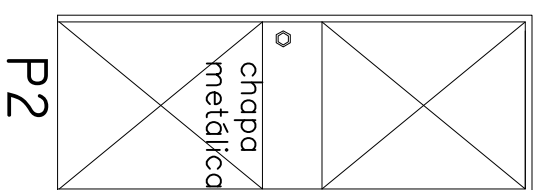
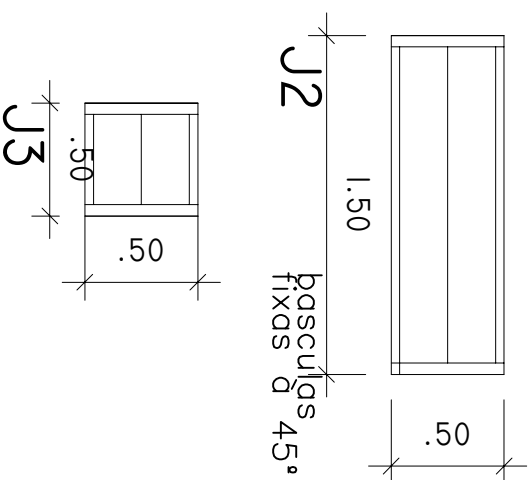
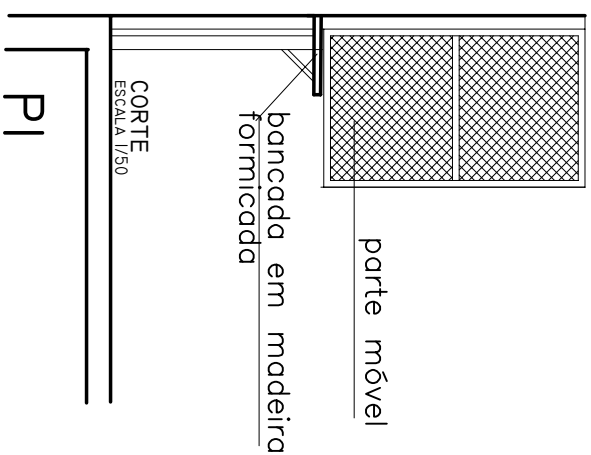
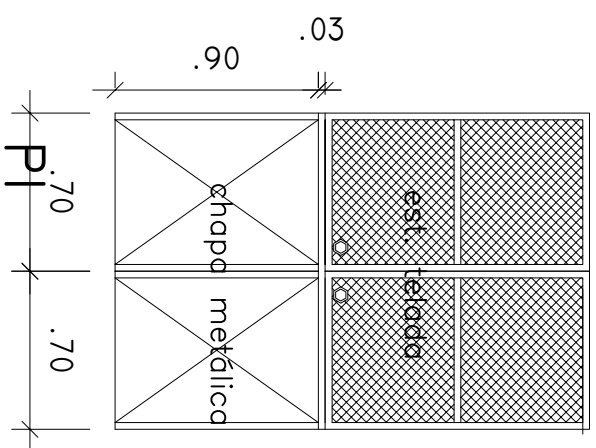
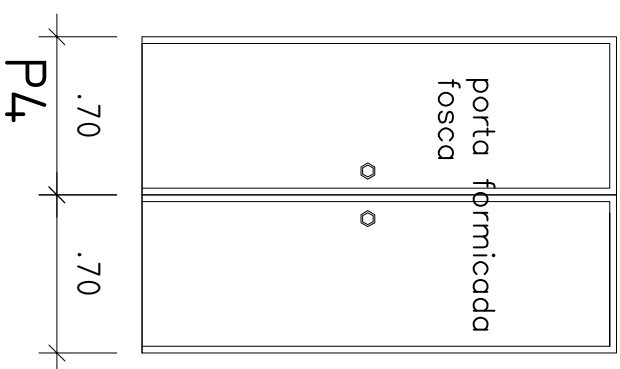

SANIT E CHUVEIROS B^o FEM

| | | |
|--|---------------------------------------|-------|
|  <p>RIO PREFEITURA</p> | | FOLHA |
| GERÊNCIA ADJUNTA SGO7B | | |
| ENDERECO | RUA COSTA LOBO S/ N° (sob o viaduto) | |
| SUBTITULO | | |
| PLANTA DETALHES | | |
| PROJEADO POR: | SETOR | |
| ZCOWCURA | V/OO | |
| | ETAPA DE PROLETO | |
| | ANTEPROJEITO | |
| | ARQUIVO | |
| | BENFICA 2025 | |
| | DATA | |
| | 10/01/2025 | |
| | N° CADASTRO | |